



anp
Agência Nacional
do Petróleo,
Gás Natural e Biocombustíveis

9º REUNIÃO DA CAP

ÓLEO DIESEL

Superintendência de Biocombustíveis e Qualidade de Produtos
Maio de 2014



anp
Agência Nacional
do Petróleo,
Gás Natural e Biocombustíveis

Qualidade do óleo diesel

RESOLUÇÃO ANP Nº 45/2012

Estabelece a especificação do óleo diesel de uso não rodoviário, S1800.

RESOLUÇÃO ANP Nº 71/2011

Estabelece a especificação do óleo diesel de referência de uso não rodoviário.

RESOLUÇÃO ANP Nº 50/2013

Estabelece a especificação do óleo diesel de uso rodoviário, S10 e S500.

Teor médio de enxofre da Diesel A S10 Dados da produção nacional – Refinarias

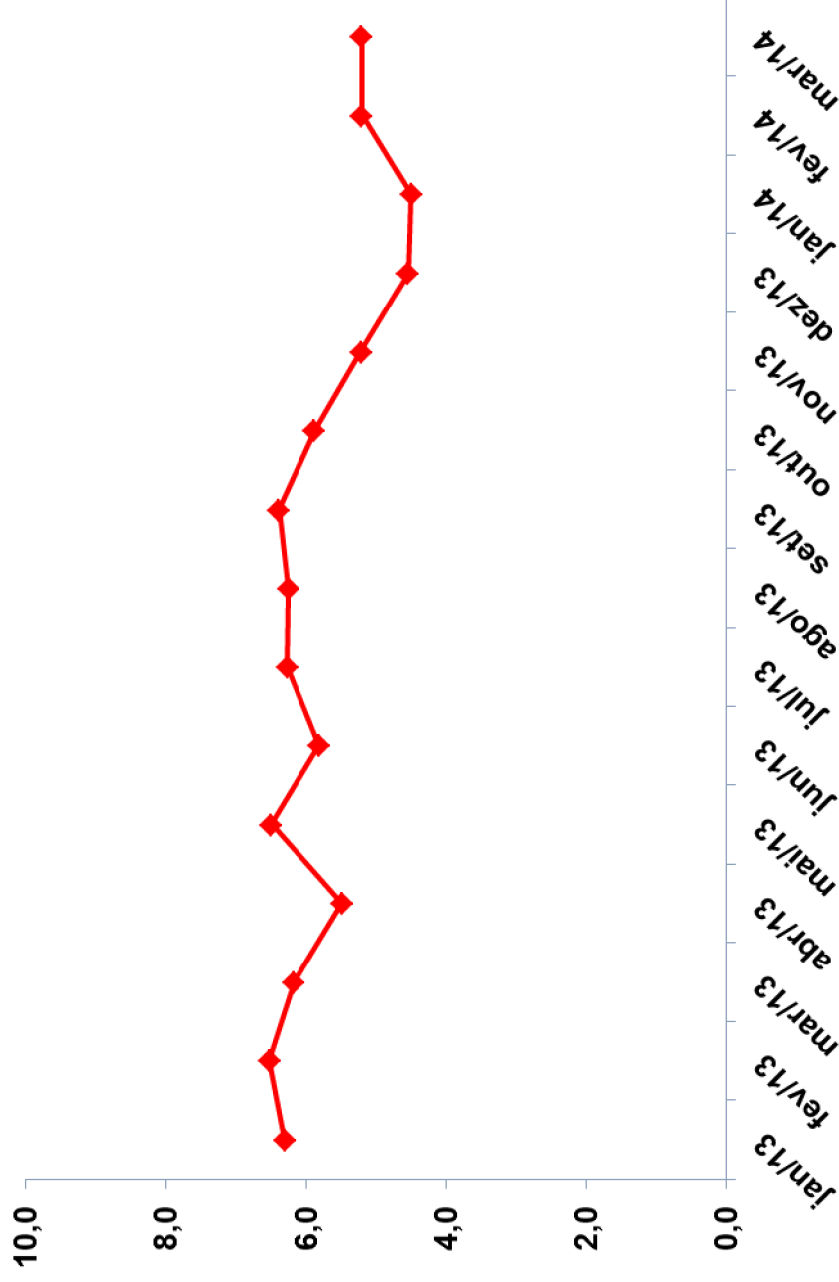

Pelos dados reportados de produção nacional 2013-2014, houve produção com teor de enxofre em torno de 9,0 ppm.



anp
Agência Nacional
do Petróleo,
Gás Natural e Biocombustíveis

Teor médio de enxofre da Diesel A S500 Dados da produção nacional – Refinarias

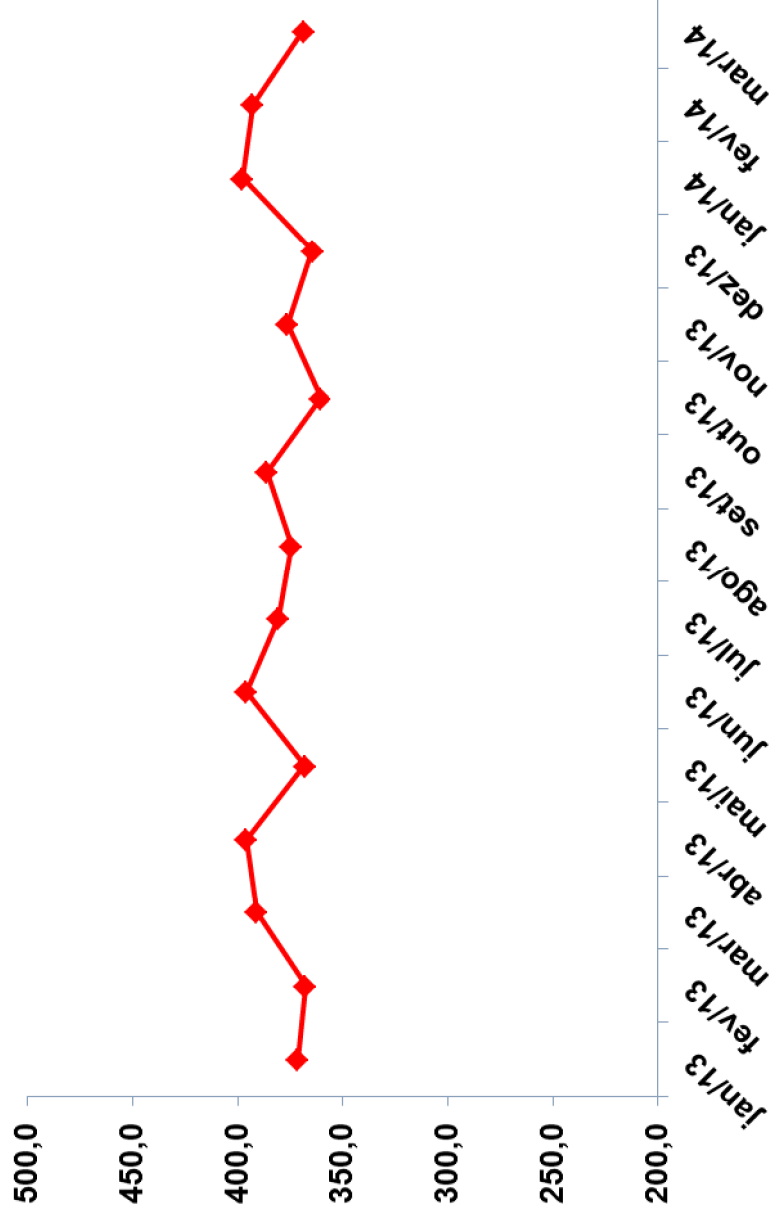

Pelos dados reportados de produção nacional 2013-2014, houve produção com teor de enxofre acima de 400 ppm.



anp

Agência Nacional
do Petróleo,
Gás Natural e Biocombustíveis

Volume de venda (L) de diesel rodoviário e não rodoviário no mercado brasileiro

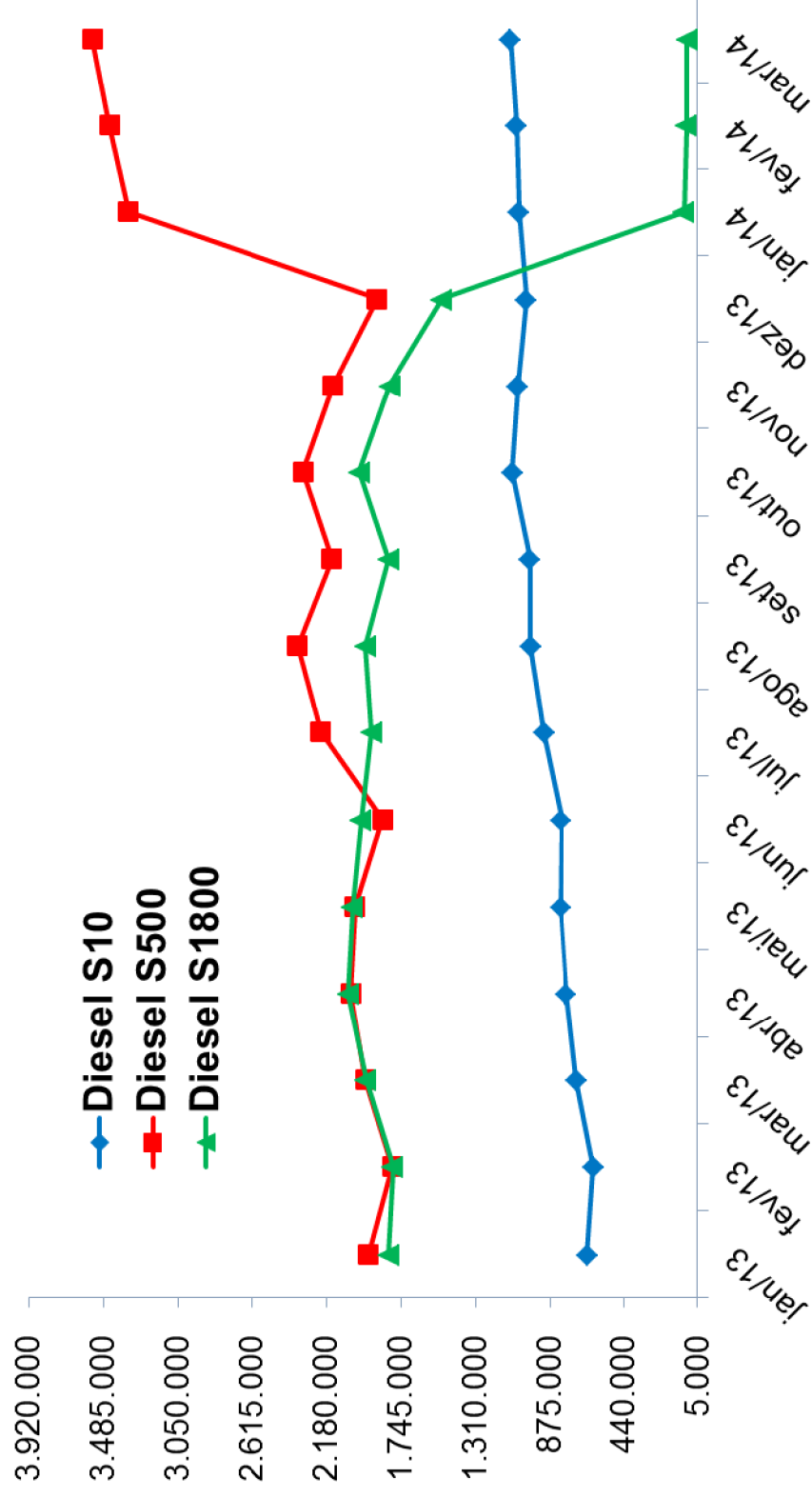

Volume de venda (L) de diesel rodoviário e não rodoviário no mercado brasileiro

- ❑ O primeiro trimestre de 2014 apresentou um aumento médio de 4,2% no volume total de venda de **diesel rodoviário**, em comparação ao primeiro trimestre de 2013.
- ❑ Com relação ao **diesel S10**, houve um aumento de 38,6% no volume de venda do primeiro trimestre de 2014 em comparação ao primeiro trimestre de 2013.
- ❑ Em 2014, o **diesel S10** já representa 23,1% de todo o óleo diesel comercializado no país. No mesmo período de 2013 (primeiro trimestre), o diesel S10 representava 14,8%.
- ❑ Atualmente, o **diesel S1800** representa apenas 1,6% de todo o óleo diesel ofertado no país.



anp
Agência Nacional
do Petróleo,
Gás Natural e Biocombustíveis

Índice de não-conformidade do Óleo diesel B 2013-2014



Das amostras de diesel S10 analisadas no primeiro trimestre de 2014, o índice de não conformidade para o teor de enxofre foi de 0,8%.



anp
Agência Nacional
do Petróleo,
Gás Natural e Biocombustíveis

Índice de não-conformidade do óleo diesel B 2014

Diesel - Janeiro 2014

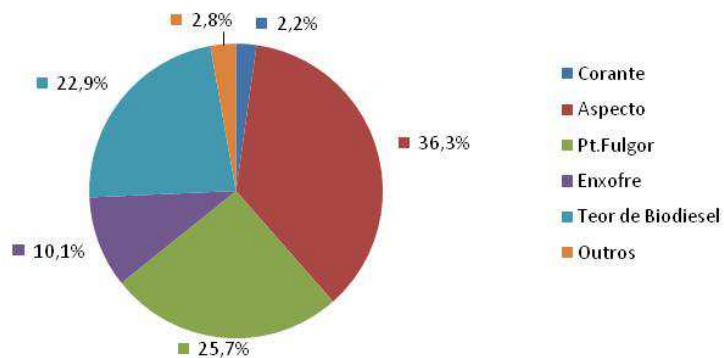

Diesel - Fevereiro 2014

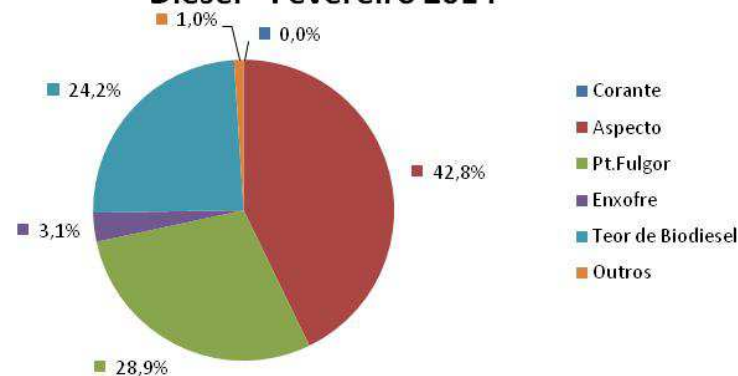

Diesel - Março

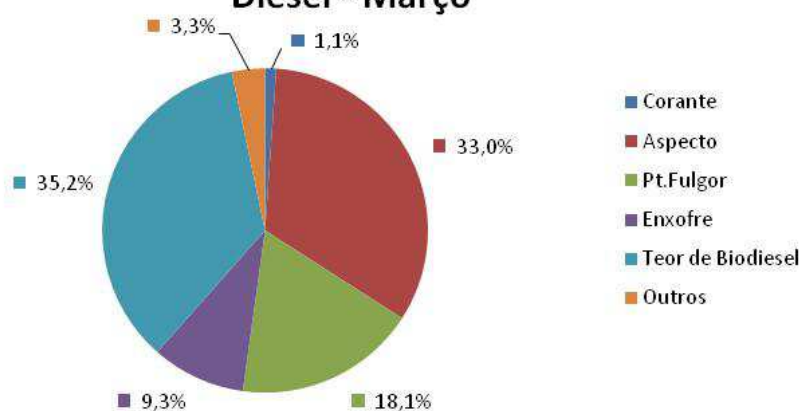

OBRIGADO!

**Superintendência de B combustíveis e
Qualidade de Produtos**

☎ 21 2112-8643

www.anp.gov.br